

CERBONI LEGNAMI

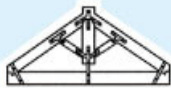

www.cerbonilegnami.it
info@cerbonilegnami.it

Frazione Villa Curti • Venarotta (AP) - Tel. 0736 364005 • Fax 0736 346451

Zona Industriale Campolugo



Ascoli Piceno



per prenotazioni: 0735.751902
rist.papillon@libero.it



presso
al Battente
CENTRO COMMERCIALE
Tel. 0736 343144



Industria Caffè

Pescara

VENDITA AUTO PLURIMARCHE
NUOVE ED AZIENDALI

B.C. AUTO



SEDE: Via Dell'Aspo, 12/a
Tel. 0736.349962
OFFICINA ED ESPOSIZIONE:
Via del Commercio - Tel. 0736.307044
ASCOLI PICENO



PAVIMENTI • RIVESTIMENTI • SANITARI

www.fratellisononetti.com
www.shoroomsimonetti.com

BCC PICENA project partner PREMIATA SU/TOR. MONTECORNARO

Filiali:

Ascoli Piceno: (Monticelli)
0736.342400

Ascoli Piceno: (centro)
0736.256500

Castel di Lama: 0736.812612

Malignano: 0736.324080

c/o la filiale di Ascoli Piceno (centro):

Servizio Assicurativo ASSIMOCO

0736.43199

BCC PICENA
CREDITO COOPERATIVO

Sede Centrale e Direzione Generale:
Castigiana - Via Galvani, 1
Tel. 0736.82471 - Fax 0736.82125
www.picena.bcc.it - e-mail: itanco@picena.bcc.it



MANITOU
SOLLEVATORI TELESCOPICI
CARRILLI ELEVATORI FUORISTRADA

Leicauchitalia
TRACK LOADERS CINGOLATI
MINISCAVATORI

via Garda, 23/25
Monte Urano (FM)
tel. 0734.841700
fax 0734.840064
info@mattiolisrl.com

www.mattiolisrl.com



PICENUM PUBBLICITA'

STAMPA DIGITALE
AFFISSIONI

STRONCHI - CANTIERI - PUBBLICITÀ - SEGNALAZIONE AUTOMATI
CANTIERI - PUBBLICITÀ - SEGNALAZIONE AUTOMATI
Zona Ind. Complesso, via S. Maria Solfara - 63100 Ascoli Piceno (AP)
Tel. 0736-461771 - Fax 0736-300544 - Web: 332.275916 - info@picenumpublicita.it
PWA: 978121048 - C.F. 04967880723665



GRUPPO SPORTIVO
"LI PRECISE"

VIA M. SGARIGLIA, 1 - ASCOLI PICENO



Giancarlo
MARIANI s.r.l.
RISTORANTI

AZIENDA CERTIFICATA ISO 9001

Via del Commercio, 70 - 63100 Ascoli Piceno
Tel. 0736-45144 - Fax 0736-347640
www.giancarlomariani.it - info@giancarlomariani.it



Gruppo Sportivo
"LI PRECISE"
ASSOCIATO FIDAL

Organizzazione

A.S.A. Ascoli



ASCOLI PICENO
23 maggio 2010

raduno
Piazza del Popolo
ore 9,15



tigre

36^a MARATONINA CENTO TORRI

www.gabriellispa.it



REGOLAMENTO

- 1 - La manifestazione organizzata da FASA e dal Gruppo Li Picene avrà luogo ad Ascoli Piceno il 23/05/10 e costituirà in una gara competitiva di 21,007 km di una paesaggio non compreso di 7 km.
- 2 - Il distacco di gara è solo concessione e fissato per le 8,30 in Piazza di Popolo.
- 3 - Possono partecipare alla manifestazione atleti ed atleti regolarmente tesserati alla Fidi Assoluti - Medici in regola con il tesseramento 2010 ed in regola con le norme sanitarie vigenti.
- 4 - La prova d'apertura è lunga 10 euro (con distacco secondo dell'evento) per le 21 Km e a 5 euro per le 7 Km. Le iscrizioni delle competizioni scade il 20/05/2010 alle ore 20,00, e dovranno essere inviate all'ASA Ascoli al numero di fax 0736/941444 o alla mail info@asapiceno.it per informazioni 3470233543 Fabiole.
- 5 - Le operazioni di radice e di ritiro dai pedicelli avverranno in Piazza di Popolo presso un gabbio posteggiato allo scopo sino a 30 minuti prima della gara.
- 6 - La partenza della gara avverrà alle ore 9,15.
- 7 - A fine gara sarà affibbiata classifica secondo le seguenti categorie:

Maschi: M 23-34, M 35-39, M 40-44, M 45-49, M 50-54, M 55-59, OVER 60	Femmine: W 23-34, W 35-39, W 40-44, W 45-49, OVER 50
--	---

- 8 - Saranno premiati, in relazione alle 21 km, i primi 3 atleti classificati assoluti, sia maschi che femmine, ed i primi tre classificati di ogni categoria (i premi non sono cumulabili). I premi 3 classificati dell'unica categoria sia maschi che femmine della 7 km non competitiva. Il Comitato organizzatore si riserva la facoltà di assegnare ulteriori premi decise con comunicazione ai partecipanti all'atto della partenza.
- 9 - I trofei dovranno essere presentati nei 30 minuti dalla comunicazione delle classifiche ed accompagnati dalla somma di 10 euro restituibile in caso di accoglimento.

- 10 - Il percorso, di 21 (venti) giri, si svolgerà nel centro delhabitat di Ascoli Piceno (con partenza seguita e ritorno per mezzo di chi 105 (cinque) di cazzoni).
- 11 - I rifornimenti saranno disposti ogni 30 (trenta) giri.
- 12 - Il Comitato organizzatore metterà a disposizione lungo il percorso e all'interno l'ospedale medico con ambulatorio di pronto soccorso e di radiologia.

- 13 - Dati e Responsabilità: Con l'iscrizione alla gara si riconosce alla partecipazione della gara l'adesione alle norme sanitarie vigenti e per l'uso di materiale individuale. Per quanto non contemplato nel presente regolamento si fa riferimento alle norme sanitarie della F.I.S.T. Gli organizzatori saranno ogni responsabile del controllo della gara e per quanto possa accadere si personale o per infortunio il loro è la gara. Il gruppo atleti o il regista responsabile di ciascuna società nel momento l'iscrizione della gara dichiara di conoscere ed accettare il presente regolamento e di assumersi gli organizzatori da ogni responsabilità sia civile che penale.
- 14 - Tutti gli operatori ammessi alla partecipazione della gara nonché per finalità promozionali informative per l'uso di materiale individuale. Per quanto non contemplato nel presente regolamento si fa riferimento alle norme sanitarie della F.I.S.T. Gli organizzatori saranno ogni responsabile del controllo della gara e per quanto possa accadere si personale o per infortunio il loro è la gara. Il gruppo atleti o il regista responsabile di ciascuna società nel momento l'iscrizione della gara dichiara di conoscere ed accettare il presente regolamento e di assumersi gli organizzatori da ogni responsabilità sia civile che penale.

- 15 - Tutti gli operatori ammessi alla partecipazione della gara nonché per finalità promozionali informative per l'uso di materiale individuale. Per quanto non contemplato nel presente regolamento si fa riferimento alle norme sanitarie della F.I.S.T. Gli organizzatori saranno ogni responsabile del controllo della gara e per quanto possa accadere si personale o per infortunio il loro è la gara. Il gruppo atleti o il regista responsabile di ciascuna società nel momento l'iscrizione della gara dichiara di conoscere ed accettare il presente regolamento e di assumersi gli organizzatori da ogni responsabilità sia civile che penale.

PREMI

MASCHILE ASSOLUTI KM. 21
 1° - Trofeo Tigre
 2° - Trofeo Mario Felcetti
 3° - Medaglia d'argento

FEMMINILE ASSOLUTI KM. 21
 1° - Trofeo Tigre
 2° - Coppa Bellini
 3° - Medaglia d'argento

MASCHILE ASSOLUTI KM. 7
 1° - Trofeo Tigre
 2° - Medaglia d'argento
 3° - Medaglia d'argento
 4° - Medaglia d'argento
 5° - Medaglia d'argento

FEMMINILE ASSOLUTI KM. 7
 1° - Trofeo Nazzeno Fioravanti
 2° - Medaglia d'argento
 3° - Medaglia d'argento
 4° - Medaglia d'argento
 5° - Medaglia d'argento

100 euro di rimborso
75 euro di rimborso
50 euro di rimborso

100 euro di rimborso
75 euro di rimborso
50 euro di rimborso

AL GRUPPO SUPERIORE 15 COMPONENTI PREMIO SPECIALE

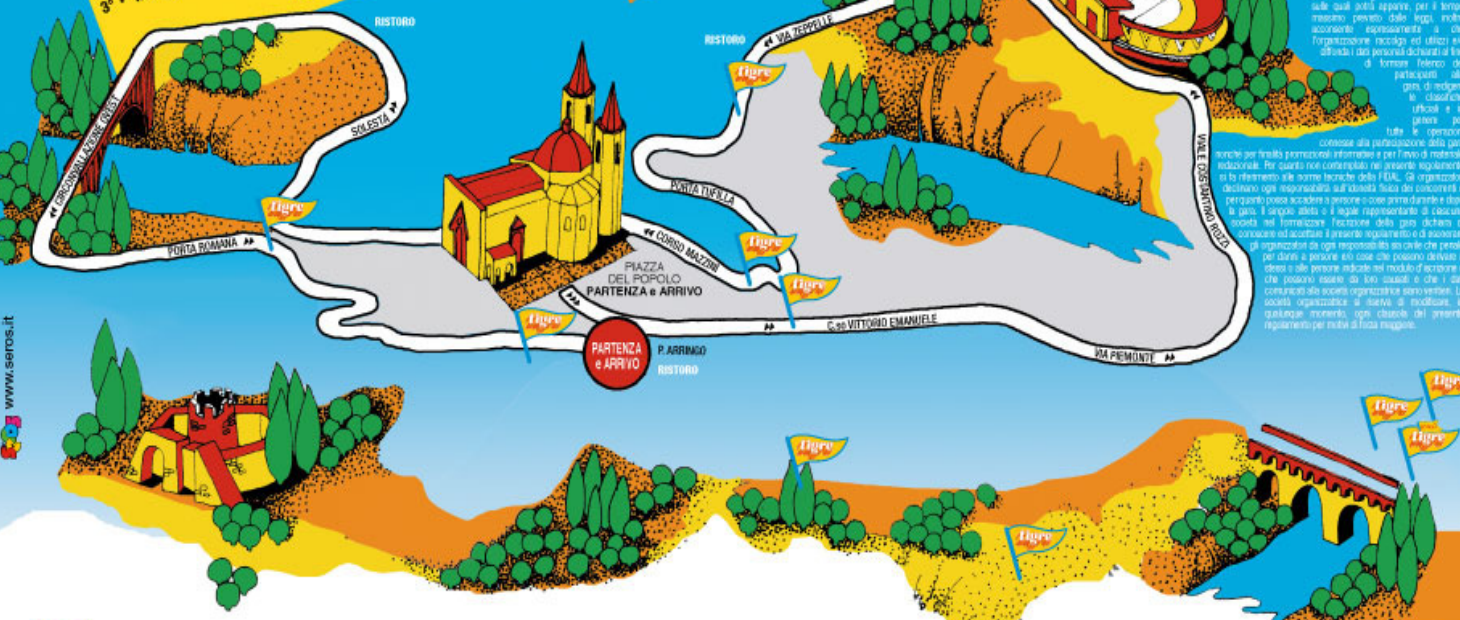

- | | | |
|---|--|--|
| figre Monticelli | figre AFFILIATO I.go Porta Romana | figre AFFILIATO I.go delle Ginestre |
| figre p.zza S.M.Intervneas | figre AFFILIATO via Agrigento | figre AFFILIATO via del Trivio |
| figre AFFILIATO viale Indipendenza | figre AFFILIATO p.zza L. Dari-Folignano | figre AFFILIATO via Tolignano |
| figre AFFILIATO viale M. Federici | figre AFFILIATO viale M. Federici | |



Le foto della manifestazione saranno pubblicate su www.gabriellispia.it

ALBO D'ORO: 1974 Bruti Antonio - 1975 Del Zoppo Piero - 1976 Di Pasquale Piero - 1977 Angeli Angelo - 1978 Del Zoppo Piero - 1979 Cervigi Sandro - 1980 Legalla Giuseppe - 1981 Agosti Valeriano - 1982 Di Gemma Normanno - 1983 Del Zoppo Piero - 1984 Di Gemma Normanno - 1985 Gabai Paolo - 1986 Gabai Paolo - 1987 Di Gemma Normanno - 1988 Durante Maurizio - 1989 Piccioni Marco - 1991 Di Gemma Normanno - 1992 Piccioni Marco - 1993 Caprazzini Alberto - 1994 Piccioni Marco - 1995 Curzi Denis - 1996 Piccioni Marco - 1997 Piccioni Marco - 1998 Piccioni Marco - 1999 Piccioni Marco - 2000 Lettieri Giovanni - 2001 Paggiolo Romano - 2002 Cesari Franco - 2003 Serraini Roberto - 2004 Serraini Roberto - 2005 Paggiolo Romeo - 2006 Mercuti Mauro - 2007 Ciolini Nazzeno - 2008 Silvestri Luca - 2009 Giorgi Maurizio.

FONTE PREISTORICA FONTI GALLO

Proprietà Concessionaria **S.A.G.M.A. srl**
 Loc. Acqua Gallo - Montefortino (AP)
 Tel. 0736.847018 - Telefax 0736.847638

Giampoli - Industria Dolciaria

TRADIZIONE GENUINA

Giampoli

Panetteria - Pasticceria

Sacro Cuore
 il suo forno dal 1876

Salumi - Formaggi

Via Largo 437/mo ,6
 Via Monte Grappa ,4

PRODUZIONE E VENDITA VINI D.O.C.

TENUTA DE ANGELIS

Via S. Francesco, 10 - Castel di Lama

CAVIT
 TRENTO
 VINI E SPUMANTI

ALBOINI
 FOODS & BEVERAGES

Via Piceno Aprulina - Zona Battente
 Tel. 0736 349705 - Ascoli Piceno

Zona Ind.le Marino del Tronto, 26 Ascoli Piceno
 Te. **0736 402169**

ESPIM
 Tecnologie s.r.l.

EDILIZIA - SANITARI - RUBINETTERIA

LA PICENA
 PNEUMATICI ECOWAY

OFFICINA REVISIONI AUTO AUTORIZZATA M.C.T.C.
 Concessione n. 27 del 26/03/1999

Zona Ind.le Marino del Tronto - Ascoli Piceno
 Tel. 0736.402110 - fax 0736.402930
 Email: la_picena@tyres.it - <http://www.tyres.it>

PAOLETTI

RESPONSABILI Dotti Cappelli Pierluigi

Bilite
 dal 1922
www.spuma.it

effettoottico

di Giuseppe D'Angelo

• Controlli visivi computerizzati
 • Applicazione lenti a contatto
 • Occhiali da vista e sole

Via Salaria, 138
 Castel di Lama
 Tel. 0736 814808